

MOMENTO DO VOTO



Escolha seus candidatos para o

CONSELHO DELIBERATIVO DA BANESES

De 15 a 19 de abril os participantes ativos e assistidos, incluindo pensionistas, vão escolher, entre dezenove candidatos, aqueles que melhor podem representá-los no Conselho Deliberativo da BANESES. Você pode escolher até três nomes para votar. Mais uma vez a eleição será realizada pela Internet, com a opção do processo manual via Correio.

Os três candidatos com maior votação serão membros efetivos do Conselho Deliberativo, sendo os dois primeiros com mandato de quatro anos e o terceiro com mandato de

dois anos. Os candidatos que ficarem classificados entre o quarto e sexto lugares ficarão na suplência.

Os três membros eleitos tomarão posse no dia 25 de abril, juntamente com os três membros que serão indicados pelos patrocinadores (três membros efetivos, sendo um com mandato de quatro anos e dois com mandato de dois anos). Os patrocinadores indicarão também três membros suplentes.

[Veja as páginas seguintes e conheça os candidatos.](#)

CONFIRMA

A importância do Seu Voto

Cada um dos 3.766 participantes/assistidos deve dar o seu voto. É a soma da vontade de todos que vai eleger três representantes (mais três suplentes) para representá-lo no Conselho Deliberativo da Fundação. O momento é de reflexão porque é de muita responsabilidade o papel que cada um vai desempenhar como conselheiro. Vale ressaltar que, de acordo com a legislação em vigor desde 2001, o Conselho Deliberativo passou a ser o órgão de deliberação superior da entidade. As Leis Complementares n.º 108 e 109 trouxeram novas atribuições e responsabilidades, que exigem comprovada experiência no exercício de atividade na área financeira, administrativa, contábil, jurídica, de fiscalização, atuarial ou de auditoria, sempre buscando alcançar um maior nível de profissionalização na gestão da Fundação.

O que faz o Conselho Deliberativo?

O Conselho Deliberativo é o órgão responsável pela política geral de administração da entidade e de seus planos de benefícios. Cabe ainda, ao Conselho, dentre outras atribuições, a definição das seguintes matérias: **a)** alteração do estatuto e regulamentos dos planos de benefícios, bem como a implantação e a extinção deles e a retirada de patrocinador (para esse item é necessária também a aprovação dos patrocinadores); **b)** gestão de investimentos e plano de aplicação de recursos; **c)** nomeação e exoneração dos membros da diretoria-executiva.

Portanto, chegou a hora de você, participante, contribuir com a escolha de seus representantes, que irão definir os rumos da BANESES. É momento de reflexão e decisão. Vote para manter a segurança do seu grande patrimônio: sua aposentadoria.

CANDIDATOS ao Conselho Deliberativo

Abertura em duas
linhas



ANDRÉ NOÉ DE ALMEIDA XAVIER

Aposentado do Banestes onde trabalhou de 1971 a abril de 1995. Hoje exerce a função de contador.

ANSELMO CUSTÓDIO LAMAS LOPES

Formado em Ciências Contábeis com pós-graduação em Planejamento Fiscal e Auditoria Contábil. Foi admitido no banco em 1986 passando pelas áreas de compensação, agência, marketing e auditoria. Há cinco anos atua na gerência de Controles Internos.

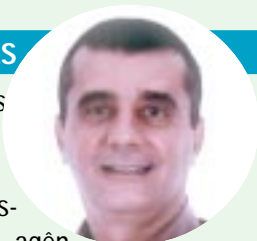

BENEDITO DE SOUZA MORAES

Graduado em Ciências Contábeis e Administração com MBA em gestão de Seguros. Trabalha no Banestes há 25 anos tendo atuado como caixa, supervisor, gerente administrativo e diretor do Banestes Clube. Atualmente é gerente na Banestes Corretora e membro eleito do Conselho de Curadores da BANESES.



CARLOTMAR SILVA G. ALMEIDA

Formado em Direito. Exerceu no banco cargos de gerência na área Jurídica, assessoria jurídica da Fundação Banestes, membro do Conselho Fiscal da Fundação, coordenador da Comissão de Negociação trabalhista, coordenador do Comitê Disciplinar. Vinte e sete anos de experiência na área bancária

CLOVIS DA ROSA NERY

Administrador de Empresas, admitido no banco em 1974. Já foi supervisor de Recursos Humanos, Auditor, gerente de departamento de Auditoria, gerente de departamento à disposição da Diretoria estruturando a área de Controles internos e *Compliance*.



DAVID POUBEL DO CARMO

Graduado em Ciências Contábeis com pós-graduação em Gestão Empresarial. Entrou no banco em 1977 e se aposentou em março de 2005. Atuou como técnico bancário, supervisor, coordenador, gerente de departamento e gerente geral.

DEOSDETE JOSÉ LORENÇÃO

Graduado em Engenharia Elétrica. Hoje é diretor Superintendente da BANESES. Foi eleito e reeleito pelos participantes para a diretoria de Seguridade da Fundação. Foi diretor Presidente do Banestes, membro do Conselho de Administração, diretor de Captação e Marketing e chefe do departamento de Informática, quando foi responsável pela implementação do Centro de Processamento de Dados do Banestes.



ELIMÁRIO SCHUÍNA NUNES

Bacharel em Direito, pós-graduado em Gestão Empresarial. Trabalha no Banestes há 31 anos. Ocupou várias gerências, chefias de divisão e departamento. Foi superintendente regional e atualmente é gerente geral na agência Graciano Neves. Foi por três vezes conselheiro da Fundação e hoje é vice-diretor de Seguridade.

IZAIAS CAVESSANA

Graduado como professor de Geografia, Mestre em Administração, pós graduado em Finanças Empresariais e Recursos Humanos e professor de nível superior. Foi admitido no Banestes em 1985 como escriturário. Passou por diversas agências e hoje é gerente de negócios na agência Central.





JOÃO BAPTISTA LIMA

Formado em Comunicação Social. Admitido no banco em 1973, tendo trabalhado em diversas agências no interior do estado e na Grande Vitória. Foi encarregado de serviço, caixa, sub gerente e hoje é gerente da agência Esplanada.



LUCIO CARLOS FALLER PEREIRA

Graduado em Administração. Admitido no banco em 1978 tendo trabalhado no Recursos Humanos, CPD e departamento de Informática. Atuou no Sindicato dos Bancários onde chegou a ser presidente. Em 2003 retornou ao banco e está lotado na gerência de Informática. É diretor da Associação de Moradores de Jardim da Penha.

JOÃO CARLOS BUSSULAR

Graduado em Administração de Empresas. Experiência de 13 anos no setor bancário, 11 anos na Banestes Seguros S/A . Hoje é gerente do departamento



Comercial da seguradora.

MARIA JOSÉ MARCONDES PIMENTA

Bacharel em Direito e pós-graduanda. Aposentada do Banestes, presidente da Banespar – Associação de Participantes Assistidos e Beneficiários da Fundação Banestes de Seguridade Social, vice-presidente da Associação Comercial de Jardim Camburi e conselheira fiscal da CredBrasil-Coop. de Economia de Crédito Mútuo dos Funcionários de Instituições Públicas no ES.

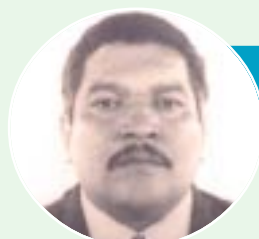

JOÃO MIGUEL ARAÚJO DOS SANTOS

Bacharel em Direito com pós-graduação em Direito Civil e Processo Civil e Didática. Aposentado do Banestes desde 1995 onde atuou como escriturário, encarregado de serviços, subgerente e tesoureiro. Foi assessor jurídico da Prefeitura de Linhares.

MÁRIO BIANCARDI



Graduado em Matemática, pós-graduado com MBA em Finanças e mestrando em Contabilidade com ênfase em Finanças. Funcionário do Banestes desde 1985. É coordenador da Coordenadoria de Administração Financeira e está na gerência Financeira e de Mercado. Foi da divisão de Investimentos da Fundação Banestes

JUSSARA GONÇALVES VEIRA

Formada em Administração pedagógica Escolar, MBA em Gestão Empresarial, pós-graduada em Pedagogia Empresarial, com aperfeiçoamento em Consultoria Organizacional e Formação Gerencial. Admitida no Banestes em 1979 passando pelos cargos de supervisão, gerência de operações, negócios e de agência. Hoje é vinculada-contribuinte da BANESES. Foi diretora da Agebes.

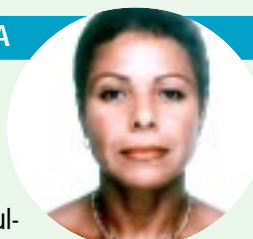

SÉRGIO LUCIO BERGANTINI



Formado em Ciências Contábeis com pós-graduação em Finanças pelo IBMEC. Iniciou no Banestes em 1977 atuando nas agências de Ibirapu, Fundão e Piúma. Foi auditor interno, trabalhou na gerência de Organização e Processos, na assessoria da Diretoria Administrativa e hoje está na gerência de Auditoria.



LACI JOSÉ DA SILVA CARVALHO

Formado em Direito com especialização em Direito Empresarial. Aposentado do Banestes onde trabalhou por mais de 30 anos. Foi gerente de agência, auditor interno, assessor da presidência e membro eleito para o Conselho de Administração do banco. Na BANESES foi diretor superintendente, diretor de Investimentos, presidente do então Conselho de Curadores e eleito para o Conselho Fiscal.

VALMIR BORGES LUGON

Mestre em Ciências Contábeis com ênfase em Finanças, pós-graduado em Finanças e graduado em Ciências Contábeis. Admitido no banco em 1981. Foi diretor de Operações e de Administração e Finanças da Banestes Seguros S/A, gerente dos departamentos de Avaliação e Gestão de Risco, Crédito Rural, Industrial e Imobiliário e de Crédito Imobiliário e auditor. Hoje é gerente geral da gerência de Planejamento.



COMO VOTAR *pela internet*

Para votar pela Internet o eleitor deverá acessar o site da BANESES www.baneses.com.br e ter em mãos a senha enviada junto com o material de votação que será entregue pelos Correios. A senha é individual, personalizada e secreta, e permitirá ao eleitor ter acesso à cédula de votação para registrar e confirmar o seu voto, por uma única vez.

1 Clique na placa escrita **Eleição**.

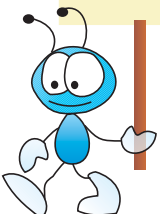

JÁ DENTRO DA ÁREA DE ELEIÇÃO, o participante deverá digitar o CPF e a senha enviada pelos Correios. Também será pedido que o participante informe dia, mês ou ano de nascimento. Clique na palavra **Entrar**.

BANESES 2005
VOTAÇÃO ON-LINE

Srs. Eleitores: Digitar o CPF incluindo os "zeros" iniciais no total exato de 11 números, a SENHA enviada anteriormente em seu Kit e o parâmetro aleatório de sua Data de Nascimento (dia, mês ou ano)

CPF	<input type="text"/>	(Ex. 001.234.567-89, digite 00123456789)
SENHA	<input type="text"/>	(use a senha enviada a seu Kit)
MÊS DO SEU NASCIMENTO	<input type="text"/>	(Ex. agosto, digite 8)
<input type="button" value="Entrar"/>		

[Retornar à página inicial](#)

3 **VAI APARECER A LISTA** com todos os candidatos, na ordem de inscrição. O participante pode clicar sobre o nome do candidato para rever o currículo. Decididos os votos, é só marcar nos quadrinhos à esquerda os três candidatos de sua preferência e clicar na palavra **Votar**.

CÉDULA DE VOTAÇÃO

ESCOLHA ATÉ 3 (TRÊS) CANDIDATOS
(clique no nome do candidato para ver o currículo)

<input type="checkbox"/>	1	Candidato 1
<input type="checkbox"/>	2	Candidato 2
<input type="checkbox"/>	3	Candidato 3
<input type="checkbox"/>	4	Candidato 4
<input type="checkbox"/>	5	Candidato 5
<input type="checkbox"/>	6	Candidato 6

4 **APÓS CLICAR NA PALAVRA VOTAR** irá surgir a tela **Votos Válidos** com os nomes dos candidatos escolhidos. Nesse momento, o participante deve digitar a senha novamente e clicar **Confirmar os Votos**. Vai aparecer a tela **Confirmamos os votos do Participante**. O processo de votação via Internet foi concluído.

ATENÇÃO - SOMENTE INSERINDO NOVAMENTE A SUA SENHA E CLICANDO EM "CONFIRMAR OS VOTOS" É QUE VOCÊ TERÁ EFETIVAMENTE VOTADO

SUA ESCOLHA IRÁ GERAR O TIPO DE VOTO ABAIXO
VERIFIQUE E CONFIRME

VOTOS VÁLIDOS:
CANDIDATO ESCOLHIDO
CANDIDATO ESCOLHIDO
CANDIDATO ESCOLHIDO

Digite a senha novamente

Se o participante não escolher nenhum candidato irá aparecer a tela **Voto Branco**. Se escolher mais de 3 candidatos aparecerá **Voto Nulo**.
 Prazo para votar pela Internet: Das 8 horas do dia 15 até às 17 horas do dia 19 de abril de 2005.

Como votar pelo Correio

1. Cada participante vai receber na residência uma cédula de votação (Conselho Deliberativo), um envelope pequeno e um envelope Carta Resposta.
2. Escolha na cédula de votação até 3 (três) candidatos de sua preferência.
3. A cédula de votação não deverá conter rasuras. Rasuras anularão o seu voto.
4. Dobre a cédula e coloque-a no envelope pequeno.
5. Em seguida, feche o envelope pequeno, lacrando-o com cola, e o coloque dentro do envelope Carta Resposta.
6. Feito isso, feche da mesma forma o envelope

Carta Resposta e DEPOSITE-O em uma caixa de coleta dos Correios ou entregue-o diretamente a uma agência dos Correios. Não é necessário pagar nada. A postagem será paga pela BANESES.

7. PRONTO.

Prazo para votar pelo Correio: Serão considerados na apuração exclusivamente os votos recebidos pela Caixa Postal Especial até as 9 horas do dia 20 de abril de 2005. **Portanto, se for utilizada esta opção, o voto deverá ser entregue no Correio com antecedência para que esteja**

na Caixa Postal Especial, em Vitória, no prazo indicado.

- IMPORTANTE:**
- Não serão aceitos votos via malote ou entregues na sede da BANESES.
 - Utilize apenas uma das modalidades de votação (Internet ou Correio). Em caso de duplicidade, o voto por correspondência será anulado.

DÊ PREFERÊNCIA AO VOTO PELA INTERNET.
 Assim você agiliza o processo de apuração da eleição.