



O processo

Votação

Candidatos

Resultados

Eleição para o CONSELHO FISCAL

De 12 a 19 de abril, os participantes da BANESES elegerão um novo representante e respectivo suplente para o Conselho Fiscal da entidade, com mandato de quatro anos, a contar de 30.04.2004.

Vale esclarecer que o Conselho é composto por quatro membros efetivos e seus respectivos suplentes, sendo a metade dos membros indicada pelos patrocinadores e os demais eleitos pelos participantes da BANESES. Cada mem-

bro do Conselho Fiscal tem mandato de quatro anos, em períodos diferenciados, ou seja, a cada dois anos será substituída a metade dos membros indicada pelo patrocinador e a metade dos membros eleitos pelos participantes, não sendo permitida a recondução ou reeleição.

Assim, para o mandato de quatro anos, a contar de 30.04.2004, os patrocinadores também indicarão um novo membro e respectivo suplente.

Conheça os candidatos à vaga de Conselheiro Fiscal:



**MARIA JOSÉ
M. PIMENTA**

Aposentada, advogada cursando pós-graduação. Presidente atual da Banepar, Conselheira Fiscal da Cooperativa de Crédito do Banco do Brasil.



**ELI BATISTA DE
ARAÚJO PIROLA**

Lotada na Banestes Corretora, Contadora com especializações em Auditoria, Planejamento Tributário e Terceiro Setor, com Mestrado em Contabilidade e Gestão Empresarial.



OLYMPIO P. CRUZ

Aposentado, atuou como chefe Divisão do Depto. Cadastro Geral; Sub. Assessor de Segurança do Banco; Inspetor do Banco (Auditor); Advogado; Bacharel em Ciências Contábeis.



IZAIAS CAVESSANA

Lotado na Ag. Central, admitido em 1985; Professor de nível superior com Mestrado em Administração de Empresas e Gestão Empresarial.



**EDSON SIQUEIRA
GOMES**

Lotado na Ag. Esplanada, admitido em 1976, Técnico em Contabilidade, Economista, Pós-graduado em Comércio Exterior pela UFES



NILSON ELIAS TRISTÃO

Lotado na Ag. Cobilândia, com 20 anos de Banco, pós graduado em Gestão Empresarial pela Fundação Getúlio Vargas; Graduado em Ciências Contábeis.



GERALDO LUIZ BUSSULAR

Aposentado. Ingressou no Banco em 1966, na função de praticante. Bacharel em Direito. Advogado nas áreas de Previdência, Família, Órfãos e Sucessões.

O perfil completo dos candidatos está disponível no site www.baneses.com.br

Seu voto, SEU DIREITO

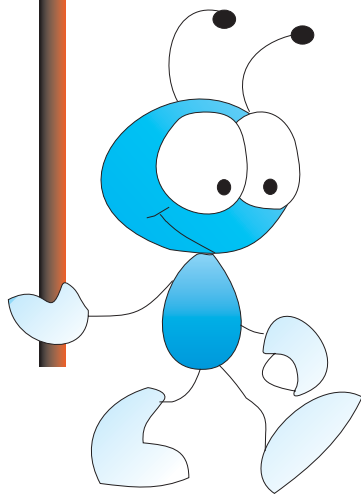

Votação pelo Correio

A votação manual, ou seja, pelos Correios, poderá ser feita logo que o participante receba em casa o material de votação: cédula com os nomes dos candidatos, um envelope menor para colocação desta cédula, um envelope maior Carta-Resposta, já com porte pago para entrega nos Correios e uma senha para quem optar pela votação via Internet.

Caso o participante opte pelo voto pelo Correio, deverá assinalar na cédula o candidato desejado (somente um), dobrando a cédula e colocando no envelope menor que deverá ser fechado e colocado no envelope maior (Carta Resposta com porte pago), que após fechado deverá ser entregue em qualquer agência dos Correios, lembrando que só serão considerados os votos que chegarem a tempo de estar disponíveis na Caixa Postal Especial na Agência Central dos Correios até às 9:00h do dia 20.04.2004.

pela segunda vez consecutiva, a Fundação aposta na votação eletrônica via Internet, além da opção pelos Correios, para incentivar a participação do maior número de votantes possível, tanto participantes ativos como assistidos. Todos receberam em sua residência uma carta (Resolução nº 47) informando sobre os procedimentos e prazos para registro de candidaturas e eleição. Cada participante poderá votar em apenas um candidato. O candidato mais votado será empossado como membro efetivo e o segundo mais votado ocupará a vaga de suplente.

VOTAÇÃO ELETRÔNICA



A votação via Internet poderá ser feita através do site

www.rzc-is.com.br/baneses
ou www.baneses.com.br

Mas atenção: 1) a votação eletrônica só poderá ser feita utilizando a senha personalizada enviada junto com a correspondência de eleição. Sem esta senha individual não há como votar via Internet. O participante também deverá utilizar seu número de CPF. 2) a efetivação do voto na modalidade eletrônica (Internet) invalida o voto na modalidade manual (pelo Correio).

Ao acessar o site, o participante poderá ler ou imprimir todas as informações sobre o processo eleitoral: documentos necessários, perfil dos candidatos e o passo a passo para dar o voto ao candidato desejado.

Composição atual do Conselho

- **Membros efetivos indicados pelos patrocinadores:**
Rômulo de Souza Costa (até 29.04.2006)
Katia Elvira Paste (até 29.04. 2004)
- **Efetivos eleitos pelos participantes:**
Adorício Loss (mandato até 29.04.2006)
André Noé de Almeida Xavier (mandato até 29.04.2004, passando, a partir de 30.04.2004, à condição de suplente do conselheiro Adorício Loss, por ser, hoje, o membro do Conselho Fiscal detentor do segundo maior número de votos apurados na eleição realizada em 2002, à qual subordina-se seu mandato).

Prazos

Início da votação - via internet (08:00h) - **12.04.2004**

Encerramento da votação - via internet (17:00h) - **19.04.2004**

Apuração dos votos e divulgação do resultado da eleição - **20.04.2004**

Posse dos Conselheiros eleitos e dos indicados pelos Patrocinadores - **30.04.2004**

EXPEDIENTE



Av. Princesa Isabel, 574 - Ed. Palas Center, Bloco A, 16º andar - Centro - CRP 29019-900 - Vitória - ES
Telefone: (27) 3322-0955 - Fax: (27) 3322-8577

Patrocinadores: BANESTES S/A - Banco do Estado do Espírito Santo, Banestes Seguros S/A., Banestes Administradora e Corretora de Seguros Ltda., Banestes Clube e Fundação Banestes de Seguridade Social - BANESES - Conselho Deliberativo: José Aloir Passos (Presidente), Aloisio Roberto dos Santos, Wellington Tesch Sabaini, Rosângela Alves Tavares, Benedito de Souza Moraes, Sérgio Lucio Bergantini - Diretoria Executiva: Deosdete José Lorenção (Diretor Superintendente), Carlos Roberto de Sá (Diretor de Investimentos), Octávio Augusto de Carvalho (Diretor de Seguridade) - Conselho Fiscal: Adorício Loss (Presidente), André Noé de Almeida Xavier, Rômulo de Souza Costa, Kátia Elvira Paste
Jornalista responsável: Alcione Lobato (R.P. 365/86) - Editoração: Comunicação Interativa (3315-6427) - Impressão: Gráfica Santo Antônio

NOVO DIRETOR de Investimentos

Carlos Roberto de Sá, funcionário do Banestes há 25 anos, é o novo Diretor de Investimentos da BANESES. No dia 04 de março, ele assumiu com a determinação de aplicar na nova função toda a experiência adquirida ao longo dos anos, sempre na área de mercado, quer seja como chefe da mesa de operações do Banco ou como gerente geral da Banestes DTVM – Distribuidora de Títulos e Valores Mobiliários S.A., cargo que ele acabou de deixar colhendo resultados positivos com premiação na performance da rentabilidade e captação dos fundos do Banco.

O novo Diretor de Investimentos já ocupou esta mesma função na BANESES no período de 08/1995 a 10/1996. Neste retorno pretende dar continuidade

de ao trabalho de rentabilizar os ativos da Baneses dentro das oportunidades de mercado, em conjunto com os profissionais da Divisão de investimentos e o Comitê Técnico, valendo-se de sua formação acadêmica, economista com MBA pelo Ibmec e Master em Finanças pela Universidade de Barcelona. Outra meta é ampliar a aproximação com as áreas de investimentos dos fundos de pensão do estado, instituições que podem contribuir na troca de experiências.

Para desenvolver as novas atividades, Carlos Sá espera contar com o apoio dos participantes e a parceria dos colegas de trabalho, pois acredita que só através de um bom relacionamento é possível desempenhar uma boa gestão.



CARLOS SÁ veio ocupar a função até então exercida pelo colega José Beletable que retornou ao Banco para ser o novo Diretor de Gestão de Recursos de Terceiros da Banestes DTVM.

Ética nas nossas relações

A BANESES acaba de aderir ao código de ética da Andima – Associação Nacional das Instituições do Mercado Financeiro. Isso significa mais responsabilidade no padrão de conduta dos negócios contratados pela Fundação. Por utilizar as informações de mercado prestadas pela Andima, a BANESES ganha segurança em suas operações, valendo-se de um balizamento importantíssimo nos momentos de decisão sobre os investimento da entidade.

O código de ética foi elaborado em 1999 e está sob a responsabilidade do Comitê Operacional e de Ética da Andima, uma peça fundamental no processo de auto-regulação do mercado financeiro. Cabe ao Comitê discutir e resolver problemas operacionais relativos às instituições associadas e também àquelas que firmam convênio. O principal foco é manter padrões éticos em procedimentos e condutas dos agentes que negociam ativos no setor financeiro.

Participante, você utiliza a Internet?

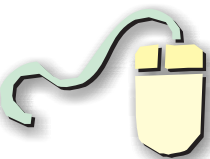

Essa é uma das perguntas que a Fundação vai fazer aos seus participantes na pesquisa que será entregue na residência de cada associado na primeira semana de abril.

A pesquisa vai mostrar como e com que frequência os participantes acessam o site da Fundação, se têm computador em casa ou no trabalho, se possuem endereço eletrônico (email) para receber comunicados e outras questões sobre o assunto. Com o conhecimento da rotina de cada um em relação ao uso do computador, a BANESES vai estreitar ainda mais sua comunicação com os participantes se preparando para oferecer outros serviços via Internet.

Junto com a pesquisa será entregue um envelope com porte pago para que o associado mande de volta à Fundação o questionário respondido sem custo algum.

Não deixe de enviar o mais rápido possível suas informações. Elas são importantes para que você tenha o melhor serviço do seu Fundo de Pensão.

BANESES HOJE

NOVOS PARTICIPANTES ASSISTIDOS

NOME	BENEFÍCIO	INÍCIO
Dorio Alfredo Waiandt	Ap. Antecipada	01/12/03
Valmir Jose Cancian	Ap. Antecipada	05/12/03
Adilson Rodrigues Pimenta	Ap. Antecipada	01/01/04
Cezar Jose de Oliveira	Ap. Antecipada	29/01/04
Sandoval Rodrigues da Costa	Ap.T. de Serviço	10/02/04

PARTICIPANTES FALECIDOS

NOME	DATA
Alcemy Dias	17/12/03
Moacyr dos Reis Contarato	25/12/03
Adherbal Saleme Galvão	28/01/04
Sebastião Laxe Gouvea	29/02/04

Dengue **URGENTE!**

2004 chegou e esperamos nesse ano ótimas notícias. Gostaríamos de esquecer as coisas ruins, como a fome, o desemprego, os acidentes, as doenças e entre elas, a dengue. Sabemos que você não quer mais ouvir falar sobre o assunto, mas para que possamos esquecer essa doença um dia, pelo menos por enquanto é preciso lembrar dela sempre e especialmente nos meses em que ocorrem muitas chuvas.

O Ministério da Saúde elaborou respostas às perguntas mais frequentes no que diz respeito a dengue

A picada do mosquito é a única forma de transmissão da dengue?

Sim, a dengue não é transmitida por pessoas, objetos ou outros animais.

Uma pessoa infectada pode passar a doença para outra?

Não há transmissão por contato direto de um doente ou de suas secreções para pessoas saudáveis. A pessoa também não se contamina por meio de fontes de água, alimento, ou uso de objetos pessoais do doente de dengue.

Algum outro mosquito é capaz de transmitir a doença?

Sim, o mosquito *Aedes albopictus*, que também pode ser encontrado em áreas urbanas, também pode transmitir a dengue.

Todo mundo que é picado pelo mosquito *Aedes aegypti* fica doente?

É preciso que o mosquito esteja infectado com o vírus de Dengue. Além disso, muitas pessoas picadas pelo mosquito *Aedes aegypti* infectado não apresentam sintomas. Outras apresentam sintomas brandos que podem passar despercebidos ou confundidos com gripe, existindo ainda, aquelas que são acometidas de forma acentuada, com sintomatologia mais intensa.

Quem teve Dengue fica com alguma complicação?

Não. A recuperação costuma ser total. É comum que ocorra durante alguns dias uma sensação de cansaço, que desaparece completamente com o tempo.

Qual é o tratamento para a doença?

A pessoa doente deve repousar e ingerir bastante líquido (água, sucos naturais ou chá), evitando qualquer tipo de refrigerante ou suco artificial. Anti-térmicos e analgésicos que contêm em sua fórmula, ácido acetilsalicílico, como a aspirina, devem ser evitados.

Há cuidados especiais com bebês e crianças pequenas?

Nas crianças pequenas a doença assemelha-se mais a uma infecção viral inespecífica, sendo que os sintomas mais frequentes são: febre, vômito e nas que já falam, a dor abdominal. A prostração é menos intensa. Deve-se procurar um médico logo que aparecerem os primeiros sintomas.

As pessoas que já tiveram dengue uma vez podem desenvolver o tipo hemorrágico?

Sim. Qualquer um dos 4 sorotipos da dengue pode causar dengue hemorrágica. A probabilidade de manifestações hemorrágicas é menor em pessoas infectadas pela primeira vez. Portanto, pessoas que contraem dengue mais de uma vez apresentam maior chance de complicações do quadro clínico, incluindo manifestações hemorrágicas.

Quais são os sintomas da versão hemorrágica?

A dengue hemorrágica se manifesta de três a cinco dias depois da clássica. A febre reaparece após ter cessado, causando suor, deixando a pele esbranquiçada e as extremidades frias. É comum dor de garganta, queda de pressão, dores no estômago e abaixo das costelas. As hemorragias ocorrem em pequena quantidade. Quando a doença fica ainda

mais grave o fígado fica mole e doloroso. As cólicas abdominais e a hemorragia aumentam, atingindo o tubo digestivo e os pulmões.

Adianta só tirar a água dos pratinhos que ficam sob os vasos?

Não. Os ovos ficam aderidos às laterais internas dos pratos ou ainda nas laterais externas dos vasos. O ideal é optar por pratos que fiquem bem justos ao vaso e lavá-los com água e sabão, utilizando uma bucha para retirada de possíveis ovos.

A solução de água sanitária com água limpa nas plantas é eficiente?

Não, é necessário substituir bromélias e outras plantas que acumulem água por aquelas que não acumulem água em suas folhas.

Aplicar borra de café na água das plantas e sobre a terra ajuda a combater o *Aedes*?

A eficácia da borra de café na dosagem de duas colheres de sopa para meio copo de água não foi comprovada e a sua utilização não simplifica os cuidados atualmente recomendados que são: - eliminação dos pratos ou a utilização de pratos justos aos vasos; - colocação de areia até as bordas dos pratos; - eliminar a água e lavar os pratos com bucha e sabão semanalmente.

A borrifação de inseticidas mata os ovos ou apenas os mosquitos adultos?

Apenas os mosquitos adultos. Por isso, a borrifação de inseticidas só é eficaz no caso de surtos ou epidemias. Para matar os mosquitos é preciso acabar com os ovos. Caso contrário, outros mosquitos nascerão.

Anestesiastas retomam atendimento

Após longas negociações, foi firmado acordo entre ASASPE-ES/UNIDAS e COOPANEST-ES, restabelecendo-se, assim, a normalidade no atendimento prestado por anestesiastas. A BANESCAIXA agradece a compreensão e espírito de solidariedade demonstrado por seus beneficiários, fatores determinantes do sucesso obtido no referido pacto.